



ПРАВИТЕЛЬСТВО МОСКОВСКОЙ ОБЛАСТИ  
МИНИСТЕРСТВО СТРОИТЕЛЬНОГО КОМПЛЕКСА МОСКОВСКОЙ ОБЛАСТИ

Кому: общество с ограниченной  
ответственностью «ТомСтрой»  
140090, Московская область,  
г. Дзержинский, ул. Лермонтова, 42

**РАЗРЕШЕНИЕ  
на строительство**

Дата “ 26 “ ноября 2015 г.

№ RU50-14-2805-2015

Министерство строительного комплекса Московской области в соответствии со статьей 51 Градостроительного кодекса Российской Федерации разрешает:

1	Строительство объекта капитального строительства	✓
	Реконструкцию объекта капитального строительства	-
	Работы по сохранению объекта культурного наследия, затрагивающие конструктивные и другие характеристики надежности и безопасности такого объекта	-
	Строительство линейного объекта (объекта капитального строительства, входящего в состав линейного объекта)	-
	Реконструкцию линейного объекта (объекта капитального строительства, входящего в состав линейного объекта)	-
2	Наименование объекта капитального строительства (этапа) в соответствии с проектной документацией	«Комплексная жилая застройка площадью 56,6 га, расположенная по адресу: Московская

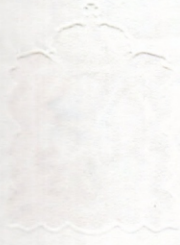

Министерство здравоохранения СССР

Выдана справка о состоянии здоровья

Кем: [Faint text]

№ [Faint text]

М. [Faint text]

Д. [Faint text]

г. [Faint text]

Имя [Faint text]

Фамилия [Faint text]

Родился [Faint text]

г. [Faint text]

в [Faint text]

		область, Люберецкий район, г. п. Томилино. Первая очередь строительства. Жилой дом №9»
	Наименование организации, выдавшей положительное заключение экспертизы проектной документации, и в случаях, предусмотренных законодательством Российской Федерации, реквизиты приказа об утверждении положительного заключения государственной экологической экспертизы	ООО ЭЛИТЭКСПЕРТ 2015»
	Регистрационный номер и дата выдачи положительного заключения экспертизы проектной документации и в случаях, предусмотренных законодательством Российской Федерации, реквизиты приказа об утверждении положительного заключения государственной экологической экспертизы	№4-1-1-0024-15 от «13» ноября 2015 г.
3	Кадастровый номер земельного участка (земельных участков), в пределах которого (которых) расположен или планируется расположение объекта капитального строительства	50:22:0040306:94
	Номер кадастрового квартала (кадастровых кварталов), в пределах которого (которых) расположен или планируется расположение объекта капитального строительства	-
	Кадастровый номер реконструируемого объекта капитального строительства	-
3.1	Сведения о градостроительном плане земельного участка	-
3.2	Сведения о проекте планировки и проекте межевания территории	-
3.3	Сведения о проектной документации объекта капитального строительства, планируемого к строительству, реконструкции, проведению работ сохранения объекта культурного наследия, при которых затрагиваются конструктивные и другие характеристики надежности и безопасности объекта	ООО «ПроектСервис»

4 Краткие проектные характеристики для строительства, реконструкции объекта капитального строительства, объекта культурного наследия, если при проведении работ по сохранению объекта культурного наследия затрагиваются конструктивные и другие характеристики надежности и безопасности такого объекта: **площадь покрытий, в т. ч.: тротуаров, отмостки – 341,00 кв. м., площадь физкультурных, детских площадок и площадок для отдыха – 165,00 кв. м., автостоянок, проездов – 667,00 кв. м.; площадь озеленения – 450, 00 кв. м.; площадь застройки – 1001,41 кв. м.; общая площадь здания – 2852,38 кв. м., в т. ч.: жилая площадь – 2245,66 кв. м.; общая площадь встроенных помещений – 606,72 кв. м.; общая площадь квартир (с учетом лоджий) – 1676,52 кв. м.; общая площадь квартир (без учета лоджий) – 1599,96 кв. м.; строительный объем – 8470,00 куб. м.; этажность - 3; количество квартир – 42, в т. ч.: 1-но комнатных – 42**

Наименование объекта капитального строительства, входящего в состав имущественного комплекса, в соответствии с проектной документацией:

Общая площадь (кв. м):	-	Площадь участка (кв. м):	-
Объем (куб. м):	-	в том числе подземной части (куб. м):	-
Количество этажей (шт.):	-	Высота (м):	-
Количество подземных этажей (шт.):	-	Вместимость (чел.):	-
Площадь застройки (кв. м):	-		
Иные показатели	-		

5 Адрес (местоположение) объекта **Московская область, Люберецкий район, пос. Жилино-1, участок 1**

Краткие проектные характеристики линейного объекта

Категория: (класс)	-
Протяженность:	-
Мощность (пропускная способность, грузооборот, интенсивность движения):	-
Тип (КЛ, ВЛ, КВЛ), уровень напряжения линий электропередачи	-
Перечень конструктивных элементов, оказывающих влияние на безопасность:	-
Иные показатели:	-

Срок действия настоящего разрешения – до “ 26 ” августа 2016 г. в соответствии с

разделом 6 «Проект организации строительства» проектной документации

**Первый заместитель  
министра**

(должность уполномоченного  
лица органа, осуществляющего  
выдачу разрешения на  
строительство)



(подпись)

**В. Г. Сомов**

(расшифровка подписи)

**“ 26 ” ноября 20 15 г.**

М.П.



Действие настоящего разрешения  
продлено до **“ 26 ” декабря 20 16 г.**

*Заместитель министра строительного  
управления Московской области*

(должность уполномоченного  
лица органа, осуществляющего  
выдачу разрешения на  
строительство)



(подпись)



(расшифровка подписи)

**“ 15 ” августа 20 16 г.**

М.П.

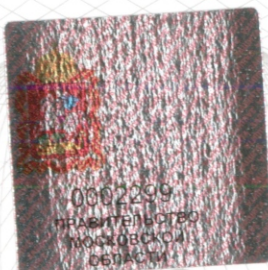

Министерство строительства и жилищно-коммунального хозяйства  
Московской области  
г. Красногорск,  
бульвар Строителей, д. 4, корпус 1  
Начальник отдела *26.11.15*  
ГЛАЗКОВА Е.А. *[Signature]*  
подпись

МИНИСТЕРСТВО СТРОИТЕЛЬСТВА И  
ЖИЛИЩНО-КОММУНАЛЬНОГО ХОЗЯЙСТВА  
МОСКОВСКОЙ ОБЛАСТИ  
ОТДЕЛ № 5  
ДЛЯ  
ДОКУМЕНТОВ  
№ 5